

**Autoritate contractanta :**

COMUNA LUNCA BRADULUI

Adresa postala: STR. PRINCIPALA NR. 188 , Localitatea: Lunca Bradului , Cod postal: 547380 , Romania , Tel. +40 0265558112 , Email: lb@cjmures.ro , Fax: +40 0265558112 , Adresa profilului cumparatorului: www.e-licitatie.ro

**Tip anunt:** Achiziție directă

**Tip contract:** Furnizare

**Denumirea achizitie:** Furnizare Costume populare (fete + baieti) in cadrul proiectului "DOTAREA CAMINELOR CULTURALE DIN LOCALITATILE LUNCA BRADULUI SI NEAGRA, - cantitate 28 buc.

**Cod/ coduri CPV: 18222100-2-Costume (barbati); taioare (femei) (Rev.2)**

**Descrierea contractului:** conform caietului de sarcini anexat prezentului anunț publicitar

**Valoarea estimata, fara TVA:** 112.000,00 lei

**Conditii contract:** Furnizare costume populare

Furnizarea costumelor populare se va realiza in termen de 3 luni de la avizarea contractului de catre reprezentantii CRFIR. Plata pretului contractului se va realiza in conformitate cu prevederile Legii 72/2013

**Conditii participare:** depunerea la sediul autoritatii contractante, prin fax, email, etc a unei oferte tehnico - financiare detaliate pe preț unitar urmând ca dupa evaluarea ofertelor initiale depuse sa se solicite in scris incarcarea in SEAP a acesteia pentru achizionarea efectiva.

**Criterii adjudecare:** pretul cel mai scazut.

**Termen limita primire oferte:** 03.12.2018

**Informatii suplimentare:** informatii suplimentare se poate obtine de la sediul autoritatii contractante in baza unei solicitari scrise transmise pe email, fax, etc. Adresa si datele de contact sunt cele mentionate mai sus.

ROMÂNIA  
JUDEȚUL MUREȘ  
COMUNA LUNCA BRADULUI

Caiet de sarcini  
Bunuri și/sau echipamente ce urmează a fi achiziționate în cadrul proiectului "DOTAREA CAMINELOR CULTURALE DIN LOCALITĂȚILE LUNCA BRADULUI ȘI NEAGRA, COMUNA LUNCA BRADULUI"

NOTA:

*Specificatiile tehnice care indica o anumita origine, sursa, productie, un procedeu special, o marca de fabrica sau de comert, cu brevet de inventie, o licenta de fabricatie, sunt mentionate doar pentru identificarea cu usurinta a tipului de produs si nu au ca efect favorizarea sau eliminarea anumitor operatori economici sau a anumitor produse. Aceste specificatii vor fi interpretate ca având mentiuine de „sau echivalent”.*

Caietul de sarcini constituie ansamblul cerințelor minimale pe baza cărora se elaborează de către fiecare ofertant propunerea tehnica, respectiv cea financiara. Propunerea tehnică va conține specificațiile tehnice ale producătorului, cu indicarea și însoțite de fișele tehnice ale acestuia, prezentate în limba română, pentru a se putea verifica corespondența cu cerințele prezentului caiet de sarcini.

Termenul de garanție este cel indicat de către producător și va fi menționat expres în cadrul propunerii tehnice.

Prețul produselor include în mod obligatoriu transportul, montajul, instalarea și punerea în funcțiune a produselor/echipamentelor descrise mai jos la destinația finală indicată în tabel.

Termenul de garanție este cel indicat de către producător și va fi menționat expres în cadrul propunerii tehnice.

Prețul produselor include în mod obligatoriu transportul, montajul, instalarea și punerea în funcțiune a produselor/echipamentelor descrise mai jos la destinația finală indicată în tabel.

Termen de intervenție în perioada de garanție: 24 ore de la solicitare.

Termen de remediere a problemelor apărute: 48 de ore de la solicitare.

În cazul în care nu au fost remediate problemele apărute în termenul de 48 de ore de la solicitare se va proceda la înlocuirea produsului cu unul similar din punct de vedere tehnic și funcțional.

Garanția de bună execuție: 10% din valoarea contractului, fără TVA.

#### Caracteristicile tehnice minime ale bunurilor și/sau echipamentelor

Nr. crt.	Denumire	Caracteristici tehnice minime	Cantitate totala	UM	Cantitate Cămin Lunca Bradului	Cantitate Cămin Neagra	CPV
1	Costume populare (fete + baieti)	CONFORM TABELULUI DE MAI JOS	28	buc	28	0	18222100-2 Costume (bărbați); taloare (femei)

#### Specificatii tehnice minime

Costumul popular de fată este alcătuit din 8 piese: - cămașa, pole, bondă, prințitoare, brfu, brfuleț, naftăma și ghețe

1.camasa de fată; din panză albă (panama) cusută pe maneci și în zona pieptului cu bumbac de culoare neagră și galbenă predominant negru cu motive geometrice și florale.

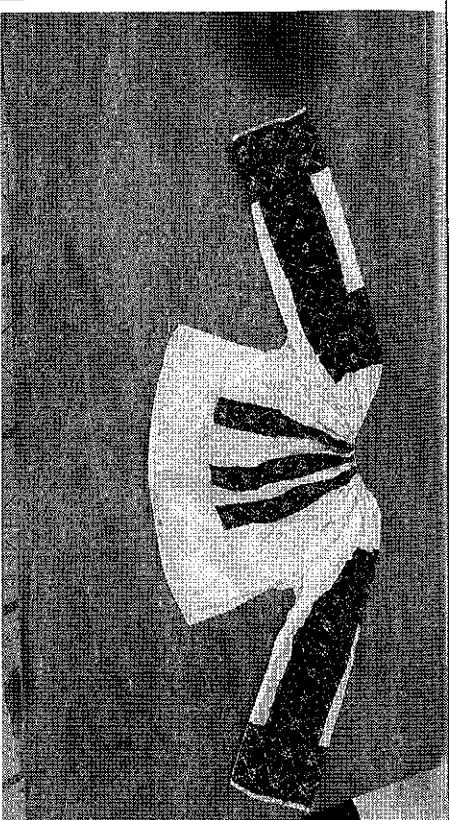

2. Pole fete – din panză albă ( panama) cu cusătură din bumbac de culoare neagră cu motive geometrice si florale iar in partea de jos a cusaturii facuta tivitura de culoare galbena.

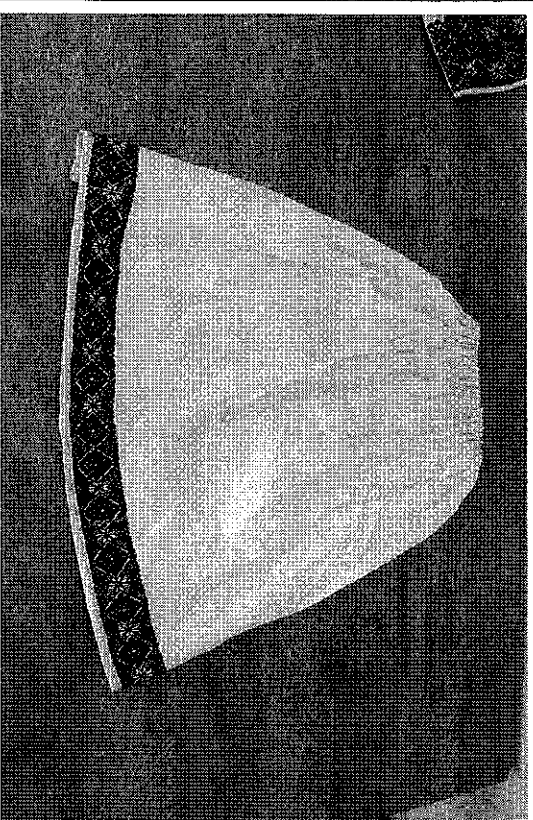

3. Prinjiitoare sau fota; - este din lană tesută la stative sau razboi din mai multe culori cum ar fi;- in partea de jos si de sus a fotei este de culoare rosie si restul panziturii predomina culoarea neagra cu fire aurii si alte culori, dupa cum se poate observa in imaginea de mai jos.

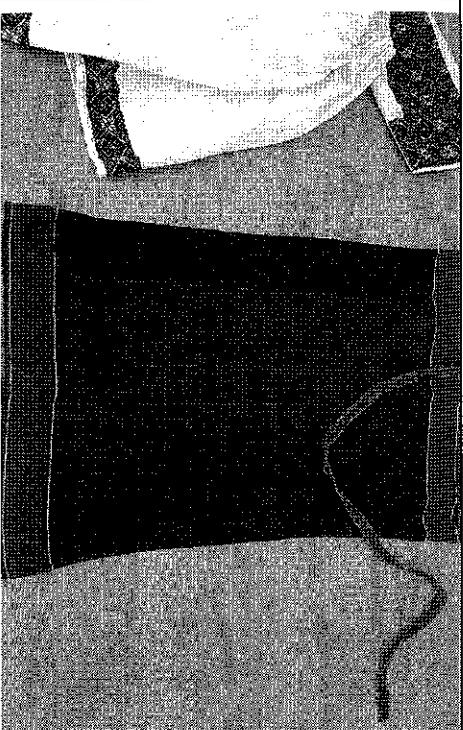

4. Braulețul - este din lană din mai de mai multe culori, predominând culoarea roșie. Se poate observa în imaginea de mai sus, este acel „cordon” cu, care se infasoară prințicioarea în talie.

5. Bundita femeie - este din material de postav de culoare crem cusută manual cu lanță colorată și împerechuit de jur împrejur cu catifea de culoare neagră. Modelul de cusătură se poate observa în imaginea de mai jos.



6. Braul - este o bucata mai lată decat braulețul de care se prinde in talie acoperind prifitoarea si este confecționat din lana de culoare rosie. Latimea braului este de 12 cm.

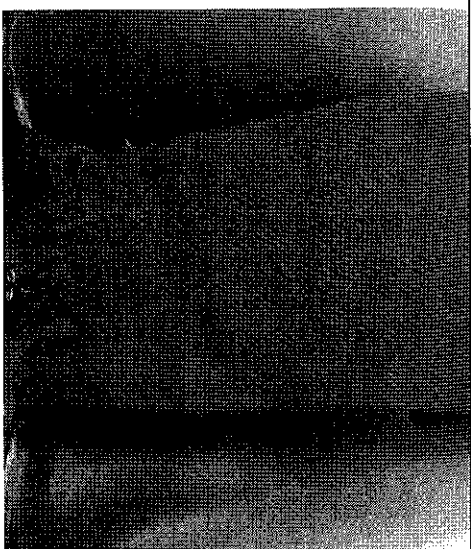

7. Naframa de culoare neagră cu franjuri de lanita, dupa cum se poate observa in imaginea de mai jos.

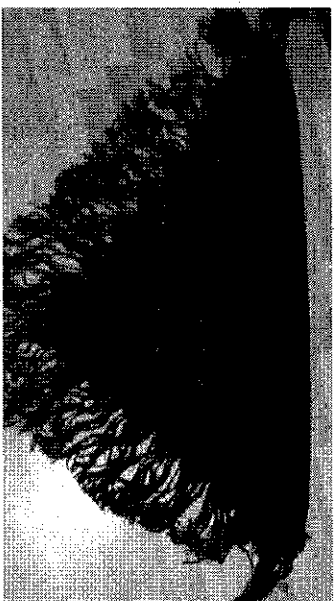

8. Chetele de joc, din piele cu sireturi de culoare neagră.



Costumul populat la baieti este alcatuit din 5 piese:

1. Camasa este din panza alba de postav cusuta cu lanita de culoare neagra cu motive geometrice ; -de la gat pana la piept, -pe umeri, - in partea de jos a manecii, -in partea de jos a camasi. Se poate vedea in imaginea de mai jos modelul.



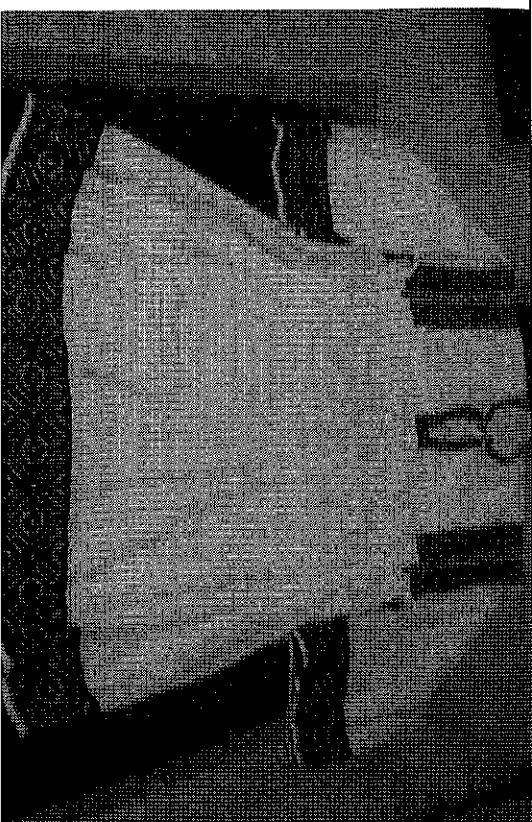

2. Itarii ( pantaloni) este din material de postav de culoare crem cu dungă, indoiți in partea de jos a pantalonului.se poate vedea imaginea de mai jos.

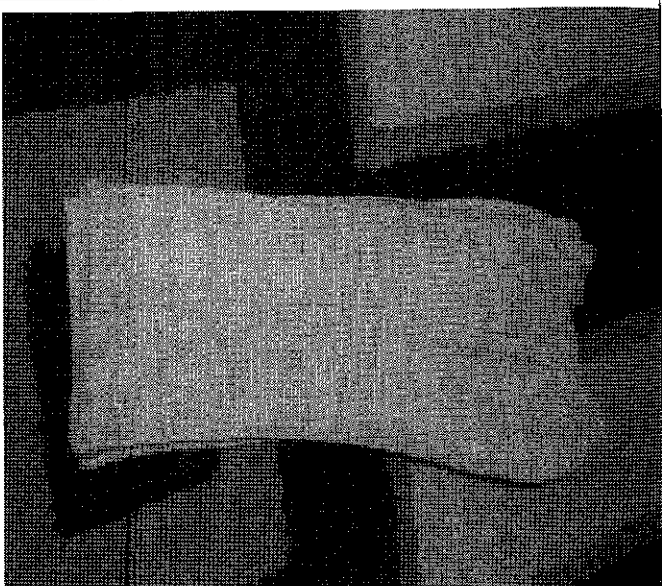

3. Bundtia la bărbat este din material de postav de culoare crem cusut manual sau brodat cu lanița colorată și împrejmit de jur împrejur cu catifea de culoare neagră. Se poate observa în imagine.



4. Cusma din piele de miel de culoare neagra.

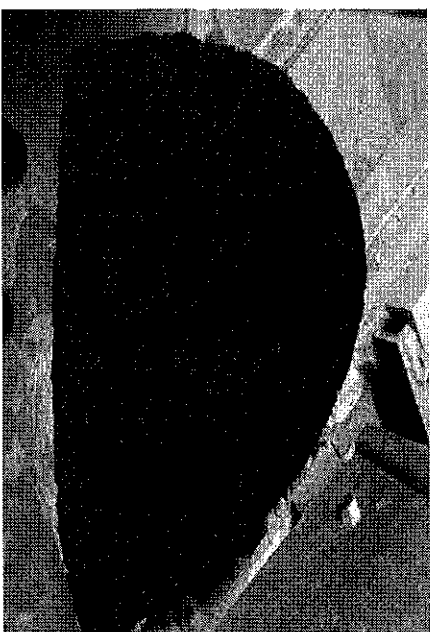

5. Cizme de joc din piele de culoare neagra.

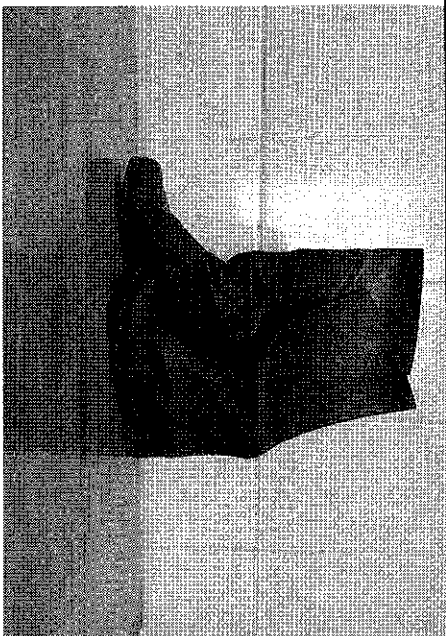

Anexat propunerii tehnice și financiare se va depune un certificat constatator ONRC actualizat pentru verificarea inexistenței conflictului de interese dintre ofertant și responsabilul legal de proiect, respectiv verificarea capacității profesionale de realizare a activităților care fac obiectul contractului (conform art. 15 din Legea 354/2008).

Responsabil legal de proiect

Primar

Vultur Petru

